

SEMG
Sociedad Española de Médicos
Generales y de Familia

**XXV Congreso Nacional de Medicina
General y de Familia**

Valencia. 31 Mayo -2 Junio de 2018
Palacio de Congresos de Valencia

25 años de valores, ciencia y competencias



vlc.semg.es



XXV Congreso de medicina general y de familia.

25 años de Valores, Ciencia y Competencias

Hace 25 años que la Sociedad Española de Médicos Generales y de Familia (SEMG) organizó su primer Congreso. Un escenario destinado a la formación continuada del médico de Atención Primaria, que, con una variada y amplia oferta de contenidos, le permite actualizar conocimientos y habilidades, mejorando así su desempeño profesional.

Año tras año, la SEMG tiene como premisa fundamental de esta actividad la innovación permanente, adaptándola a las demandas formativas de los congresistas en el marco de una constante evolución del conocimiento científico y las nuevas tecnologías.

Los comentarios recibidos y las encuestas de satisfacción señalan que estamos en el camino adecuado, siendo nuestro Congreso un referente para el colectivo médico del primer nivel asistencial.

La unión de los valores del médico general y de familia (compromiso con las personas, con la sociedad, con la ciencia, con la ética, etc.) y una formación científica de calidad le permiten alcanzar las “competencias” necesarias para el ejercicio de su profesión.

En este propósito, tenemos el interés mutuo de ofertar una formación continuada a los médicos generales y de familia de nuestro país, para lo que es necesaria una adecuada sinergia entre todos los agentes involucrados en la misma.

Para ello, desde la organización congresual de SEMG, te invitamos a conocer nuestro Congreso, su contenido científico, la logística y la estructura organizativa, y te ofrecemos la posibilidad de colaborar en el mismo.

El avance del programa, incluido en este dossier, no es más que un punto de partida en el que se irán incluyendo y seleccionando aquellas actividades que den respuesta a las necesidades formativas y expectativas de los congresistas.

Las sugerencias, comentarios y propuestas que, entre todos vayamos elaborando, contribuirán a cerrar el programa científico de un exitoso congreso que alcance los objetivos propuestos, convirtiendo los conocimientos en capacidades, con un elevado nivel de satisfacción para todos. Una tarea que esperamos compartir con vosotros.

Comité de Congresos SEMG



IMAGEN CORPORATIVA	pag. 6
COMISIÓN PERMANENTE Y COMITÉS	pag. 7
ESTRUCTURA DEL CONGRESO	pag. 8
AVANCE DE PROGRAMA	pag. 10
PATROCINIO Y COLABORACIONES	pag. 14
UBICACIÓN DE STANDS	pag. 16
TARIFA DE HOTELES Y MAPA DE VALENCIA Y ALREDEDORES	pag. 18
BOLETÍN DE CONTRATACIÓN COMERCIAL	pag. 21



SEMG
Sociedad Española de Médicos
Generales y de Familia

**XXV Congreso Nacional de Medicina
General y de Familia**

Valencia, 31 Mayo -2 Junio de 2018
Palacio de Congresos de Valencia

IMAGEN
CORPORATIVA DEL
CONGRESO



COMISIÓN PERMANENTE Y COMITÉS

Comisión Permanente

Presidente

Dr. Antonio Fernández-Pro Ledesma

Vicepresidente 1º

Dr. Diego A. Vargas Ortega

Vicepresidente 2º

Dr. Francisco José Sáez Martínez

Vicepresidenta 3ª

Dra. Mª Pilar Rodríguez Ledo

Secretario General

Dr. Ramón Manuel Devesa Muñiz

Vicesecretario General

Dr. Higinio Flores Tirado

Secretaria de Información

Dra. Marta Martínez del Valle

Tesorero

Dr. Juan Jurado Moreno

Consejeros

Dr. Benjamín Abarca Buján

Dr. Ignacio Burgos Pérez

Dr. Juan José Rodríguez Sendín

Dr. José Manuel Solla Camino

Comité Organizador

Presidenta

Dra. Mª. Asunción Iturralde Lloret

Vocales

Dr. José Alfredo Agullo López

Dr. Alfonso Domenech Irlés

Dr. Ángel Fernández-Cañadas
Martínez

Dr. Camilo Fuster Palacio

Dra. Mª Dolores Miralles Enrique

Comité Científico

Presidente

Dr. José Miguel Valero Pérez

Vocales

Dr. Fernando Albiñana Fernández

Dr. Lorenzo Armenteros del Olmo

Dr. Pedro Javier Cañones Garzón

Dr. Higinio Flores Tirado

Dr. Manuel C. Gonzalez Sal

Dr. Carlos López Madroñero

Dr. Jonatán Miguel Carrera

Dr. Fernando Mª Navarro Pellicer

Dr. Fernando Navarro Ros

Dra. Laura María Quintas Vázquez

Dra. Mª Pilar Rodríguez Ledo

Dr. Guillermo Juan Serra Zaragoza

Comité de Congresos

Dr. Benjamín Abarca Buján

Dr. Antonio Fernández-Pro Ledesma

D. Manuel Martínez Boyano

Dra. Mercedes Otero Cacabelos

Dr. Moisés Robledo del Corro

Dr. Juan Antonio Trigueros Carrero

ESTRUCTURA DEL CONGRESO



MESA DE CONTROVERSIAS

Duración: 1h

Expertos en la materia son invitados a desarrollar ante el auditorio sus respectivos, a veces divergentes, puntos de vista sobre un mismo tema.



TALLER

Duración: 2h

Tras una breve revisión teórica, se realizan de forma práctica procedimientos y técnicas habituales en la consulta del médico general y de familia con ayuda de simuladores y medios audiovisuales.



AULA

Duración: 2h

Talleres prácticos e interactivos dedicados a la adquisición o mejora de las habilidades estructuradas en diferentes niveles de conocimiento.



DECISIONES A LA CABECERA DEL PACIENTE CON...

Duración: 2h

Orientado a adquirir conocimientos y habilidades en el manejo de situaciones frecuentes que generan ansiedad tanto en el médico como en el paciente y su familia.



FORO DE ACTUALIZACIÓN

Duración: 2h

Un Moderador interactúa con tres especialistas que exponen durante diez minutos los últimos avances científicos del tema elegido; el congresista participa de manera activa en el debate.



ÁREA INVESTIGACIÓN

Duración: 2h

Talleres específicos de metodología y apoyo a la investigación, presentación de proyectos de investigación y resultados de estudios de la Sociedad Española de Médicos Generales y de Familia.



COMUNICACIONES

Aportaciones de congresistas basadas en experiencias investigadoras, programas de atención y casos clínicos, con la intención de favorecer el intercambio de conocimientos.



INNOVACIONES TERAPÉUTICAS

Duración: 2h

Actualización a cargo de varios expertos de las últimas novedades terapéuticas aplicables a las patologías más prevalentes en Atención Primaria.



AULA ABIERTA

Duración: 1h

Tema libre. Exposición e intercambio de opiniones y experiencias no recogidas en las actividades del Congreso. Actividad moderada por el Comité de Congresos.



AULA DE RESIDENTES

Duración: 4h

Actividad formativa desarrollada por el Grupo de Residentes y Jóvenes especialistas de la SEMG (RYJE).

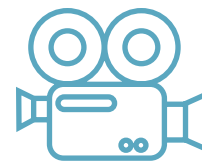

CINE FÓRUM

Proyección de película que aborda un tema relacionado con la Medicina con coloquio posterior.



EL MÉDICO PREGUNTA. EL EXPERTO RESPONDE

Duración: 2h

Actividad formativa en la que el moderador solicita al experto múltiples cuestiones fundamentales en el tema de referencia.

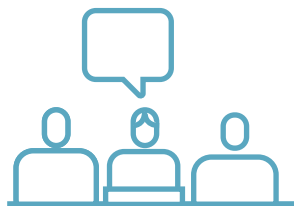

SIMPOSIO

Duración: 2h

Presentación de novedades diagnósticas o terapéuticas de un tema de alto interés científico con exposición realizada por uno o varios expertos.



CASOS CLÍNICOS COMENTADOS

Duración: 2h

Al hilo de un caso clínico se procede a exponer y debatir de manera secuenciada y con la participación activa del alumno, las recomendaciones y protocolos de actuación más frecuentes.



FORO MÉDICO CULTURAL

Espacio dedicado a temas de contenido humanístico, cultural y artístico con referencias a la medicina.



PUESTA AL DÍA EN...

Duración: 2h

Dos expertos actualizan los conocimientos y últimas novedades el tema de referencia, interactuando con los asistentes.

AVANCE DE PROGRAMA

CURSOS PRECONGRESO

Jueves 31 de mayo
10:00-14:00h

1. ACTUALIZACIÓN EN HABILIDADES INDISPENSABLES EN AP

Formación 12x15. 12 sesiones formativas de 15 minutos cada una.

OFTALMOLOGÍA

- 1 Tratamiento del glaucoma
- 2 Diagnóstico diferencial y tratamiento de las conjuntivitis
- 3 Disminución aguda de la visión

DERMATOLOGÍA

- 4 Tratamiento de la Psoriasis
- 5 Diagnóstico precoz del melanoma. Medidas de prevención
- 6 Diagnóstico y tratamiento de las dermatomicosis

URGENCIAS

- 7 Valoración en urgencias del dolor lumbar agudo
- 8 Actuación ante la sospecha de un ictus
- 9 Diagnóstico y tratamiento de la parálisis facial

REUMATOLOGÍA

- 10 Tratamiento actualizado de la artrosis de rodilla
- 11 Manejo en Atención Primaria de la artritis reumatoide
- 12 Actualización sobre diagnóstico y tratamiento de la gota

2. CURSO BÁSICO DE BIOÉTICA PARA ATENCIÓN PRIMARIA

Basado en aspectos teórico- prácticos dirigido a médicos de Atención Primaria.

AVANCE PROGRAMA CIENTÍFICO

Horarios actividad científica

Jueves 31 de mayo

De 12:00-14:00h y de 16:00-20:00h

Viernes 01 de junio

De 10:00-14:30h y de 16:00-18:00h

Sábado 02 de junio

De 10:00-14:30h y de 16:00-18:00h

FORO DE ACTUALIZACIÓN

- Tratamiento de la diabetes. ¿Están perdiendo eficacia los antidiabéticos? ¿Son todos iguales?
- ACODS. Estado actual de indicaciones y contraindicaciones
- Protección gástrica. Cuándo y cómo
- EPOC y ASMA. Encuentros y desencuentros
- Artrosis de rodilla. No todo es esperar a la sustitución protésica
- HBP y cáncer de próstata. ¿Caminos convergentes o divergentes?
- Mitos y leyendas en la alimentación
- Demencia. Diagnóstico precoz y tratamiento
- Ansiedad y depresión. ¿Trastorno agudo o crónico?
- Violencia de género. Cómo afrontar el problema desde la consulta
- Lesiones deportivas prevalentes (paddle ,golf, running)
- En el camino del tratamiento total del Asma
- Broncodilatadores, corticoides, inhibidores, mucolíticos... El puzzle del tratamiento de la EPOC

MESA DE CONTROVERSA

- ¿Qué aportan las nuevas insulinas?
- Deontología Médica. Cuando el compañero es el problema
- Equipos de Atención Primaria... Pero... ¿Existe el trabajo en equipo?
- Prescripción de opiáceos. Eficacia y responsabilidad. El mal/buen ejemplo de EEUU
- Retrato del hiperfrecuentador. ¿Disuasión o comprensión?

INNOVACIONES TERAPÉUTICAS EN...

Actualización en una determinada enfermedad y presentación de novedades terapéuticas aplicables a la misma en Atención Primaria.

SIMPOSIO

Presentación de novedades diagnósticas o terapéuticas de un tema de alto interés científico con exposición realizada por uno o varios expertos

MESA PROFESIONAL

- La AP ante el colapso de la AE. Situación. Soluciones
- ¿Cuál es el papel de los sindicatos médicos en el presente y futuro de la profesión?
- Medicina pública versus medicina privada

EL MÉDICO PREGUNTA. EL EXPERTO RESPONDE

- Asma según GEMA 4.3. puntos clave
- Manejo actual de la epilepsia. Puntos clave
- Tabaco. Nuevos problemas. Nuevas propuestas
- Enfermedad inflamatoria intestinal. Puntos clave
- Alteraciones en el sistemático de sangre. ¿Cuándo son relevantes?
- ¿Cómo afrontar el tratamiento integral del paciente EPOC?
- Tuberculosis. Diagnóstico y tratamiento
- Neumonía adquirida en la comunidad. Factores de riesgo, diagnóstico, tratamiento y prevención
- ¿Cómo seleccionar un antibiótico eficaz en AP?
- Fibrilación auricular

DECISIONES A LA CABECERA DEL PACIENTE CON...

- Manejo del paciente geriátrico deteriorado encamado
- Sedación paliativa en domicilio
- Agitación
- Demencia en fase avanzada
- Edemas crónicos de miembros inferiores
- Úlceras de decúbito
- Oliguria
- Dorsolumbalgia

CASOS CLÍNICOS COMENTADOS: “APRENDIENDO DE LOS ERRORES”

- “Doctor, qué suplicio de noches. No duermo más de 4 horas”
- “Doctora, todas las tardes me acabo quedando afónico”
- “Doctor, este ruido constante de oídos me mata”
- “Doctora, aunque hago lo que me indica, sigo con muchos picores ahí abajo”
- “Doctora, mire que ronchas me han salido por todo el cuerpo, y cómo pican”
- “Doctor, tengo unas reglas tan abundantes...”
- “Doctor, estas hemorroides me tienen frito...”

PUESTA AL DÍA EN...

- Infección del tracto urinario. Verdades y mentiras
- Calendario vacunal en el adulto
- Diagnóstico y tratamiento de la enfermedad de Parkinson
- Disfunción eréctil. Tratamiento

TALLERES DE HABILIDADES

- Las 10 urgencias cardiovasculares más frecuentes en Atención Primaria: cómo salir del paso
- Atención paliativa al paciente crónico avanzado
- Exploración neurológica en Atención Primaria
- Dermatología práctica en la consulta del médico de Atención Primaria

- Exploración sistematizada de cadera, rodilla y tobillo
- Comunicación médico-paciente
- Anticoncepción
- Rehabilitación del suelo pélvico
- Urgencias oftalmológicas en Atención Primaria
- Diagnóstico y control evolutivo en patología tiroidea
- La Ética de la información en los servicios sanitarios

TALLERES DE TÉCNICAS

- Exploración oftalmológica sistematizada en Atención Primaria
- Patología oral y máxilofacial para médicos de Atención Primaria
- Urgencias y emergencias. Actualización en asistencia inmediata
- Atención inicial al paciente politraumatizado.
- Atención al parto extrahospitalario
- Procedimientos quirúrgicos en Atención Primaria
- Exploración e infiltración en MMSS
- Manejo de terapias ventilatorias (oxigenoterapia, nebulización, inhaladores)
- Fisioterapia respiratoria
- Lesiones músculo-esqueléticas: técnicas de inmovilización

AULA DE DIAGNÓSTICO POR LA IMAGEN

- Ecografía.
- Radiología.

AULA DE RESIDENTES

Actividad formativa desarrollada por el Grupo de Residentes y Jóvenes Especialistas de la SEMG (RYJE).

ÁREA INVESTIGACIÓN

Taller específico de investigación.
Presentación de proyectos y resultados de estudios.

COMUNICACIONES

Presentación de resultados en experiencias investigadoras, programas de atención y casos clínicos, con la intención de favorecer el intercambio de conocimientos.

FORO MÉDICO CULTURAL

- Big Data. ¿cambiará nuestra manera de entender la Medicina?
- Creencias médicas decimonónicas en la consulta del siglo XXI. Ecógrafos versus curanderos.
- Rock and roll y medicina. ¡Live sesión!
- Juega con nosotros. El Concurso más entretenido de la Medicina.

PRESENTACIÓN DE CONSENSOS Y GUÍAS DE PRÁCTICA CLÍNICA

FORO IBEROAMERICANO

Mediante el acercamiento a la realidad sociosanitaria de los países iberoamericanos, se pretende el intercambio de conocimientos y experiencias entre profesionales de ambos continentes.

SEMG SOLIDARIA

¿Quieres participar en un proyecto de voluntariado?

AULA ABIERTA

CINE-FORUM



vlc.semg.es

Accede a toda la información
sobre el congreso: inscripciones,
programa, alojamiento...

PATROCINIO Y COLABORACIONES

ALQUILER DE ESPACIO COMERCIAL

Espacio	Superficie	Precio (sin IVA)
Área Preferente	24 m ² [6x4] altura máxima 5 m. Espacios A, B, C y D	28.000€
Stand	12 m ² [6x2] altura máxima 3 m. Espacios 2, 3, 7, 10, 11 y 12	15.000€
Stand	12 m ² [6x2] altura máxima 2,50 m. Espacio 1	15.000€
Stand	6 m ² [3x2] altura máxima 3 m. Espacios 4, 5, 6, 8, 9 y del 16 al 28	10.000€
Stand	6 m ² [3x2] altura máxima 2,50 m. Espacios 13, 14 y 15	9.000€

Los precios indicados incluyen :

- Reserva del espacio seleccionado en el plano.
- Acometida eléctrica de 3.3 Kw.
- Servicio de almacenaje
- Acreditación de expositor, cartera de documentación y logo institucional en el programa final.
- Inscripciones gratuitas:

En la reserva de un espacio de 24 m²: se conceden 3 inscripciones gratuitas sin alojamiento.

En la reserva de un espacio de 12 m²: se conceden 2 inscripciones gratuitas sin alojamiento.

Tipo	Disponibilidad	Precios
Foro actualización	Estructura de moderador y 3 ponentes Duración : disponible hasta dos horas Asistencia: hasta completar aforo de sala	15.000 €
Mesa de controversia	Estructura de moderador y 2 ponentes Duración : 1 hora Asistencia: hasta completar aforo de sala	8.500 €
Simposio satélite	Estructura a elegir por el patrocinador Duración : disponible hasta dos horas Asistencia: hasta completar aforo de sala. En el programa científico solo se desarrollan dos simposiums	16.000 €
Innovación terapéutica	Estructura de moderador y 2 ponentes Duración : disponible hasta dos horas Asistencia: hasta completar aforo de sala	12.000 €
Talleres	Dos sesiones [2 hrs/sesión]	5.500 €
	Tres sesiones [2 hrs/sesión]	7.000 €
	Estructura de 1 docente Duración: disponible hasta dos horas Asistencia: 35 personas /por sesión	
Casos clínicos comentados	Estructura de 2 ponentes Duración: disponible hasta dos horas Asistencia: 90-100 personas	6.500 €
Puesta al día	Estructura de 2 ponentes Duración: disponible hasta dos horas Asistencia: 90-100 personas	6.500 €





Notas:

- En los precios indicados anteriormente, no se incluyen gastos de ponentes [inscripción/ honorarios/alojamiento y desplazamiento].
- La organización, a través de su Secretaría Técnica , podrá gestionar este apartado de gastos de ponentes, con una liquidación aparte que se sumaría al precio de la colaboración o patrocinio.

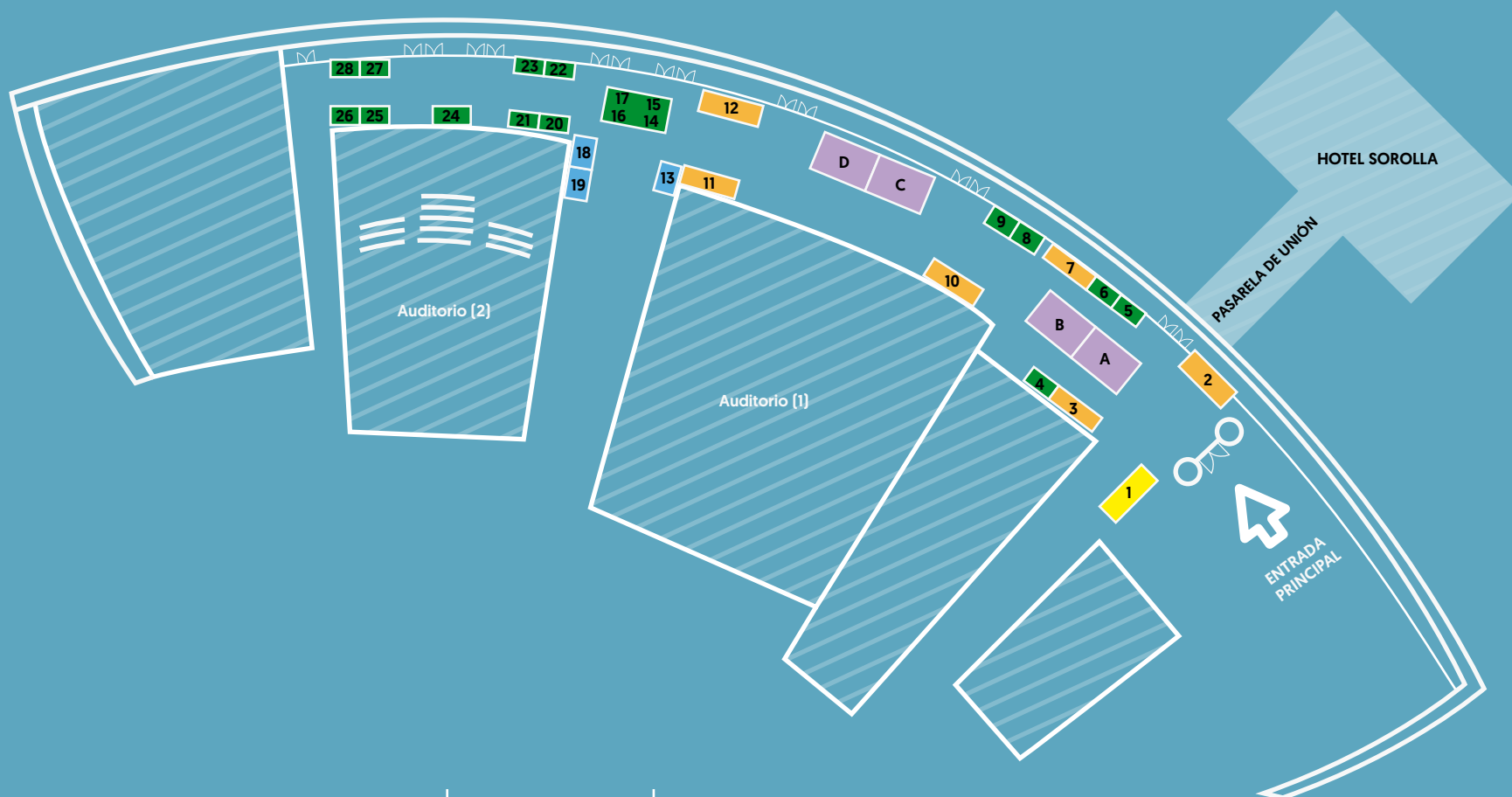
Tipo	Disponibilidad	Precios
Seminario web (webinar)	Incluye grabación de la sesión científica patrocinada. Alojamiento en plataforma SEMG y enlace a la web del patrocinador durante 6 meses.	10.000 €
Lanyard	Material aportado por el cliente.	a valorar con la organización
Coffee break	Incluido mini-totems de sobremesa con logo sponsor Disponibles jueves, viernes y sábado.	3.500 €
Video streaming		a valorar con la organización
Zona de posters DIGITAL		a valorar con la organización
Ciber Congreso	Estructura para 10-12 puestos, dotados de ordenador con conexión a Internet Incluye dos puestos de impresión Salvapantallas con logo corporativo del patrocinador. Montaje del espacio incluido.	a valorar con la organización
Edición de up date	Solicitar presupuesto a la organización según características finales de edición.	a valorar con la organización
Patrocinio en exclusiva de la web del congreso		8.000 €
Patrocinio de App Congreso		10.000 €

PATROCINIO Y COLABORACIONES



Stand	Superficie	Altura max.
 1	6x2	2.50 m.
 A, B, C, D	6x4	5 m.
 2, 3, 7, 10, 11, 12	6x2	3 m.
 13, 18, 19	3x2	2.50 m.
 4, 5, 6, 8, 6, 9, 14, 15, 16, 17, 20, 21, 22, 23, 24, 25, 26, 27, 28,	3x2	3 m.

INSCRIPCIONES

Tipo	Plazos	Precios
Socio SEMG	Hasta el 09 de marzo de 2018	470 €
	Después del 09 de marzo de 2018	550 €
No Socio	Hasta el 09 de marzo de 2018	530 €
	Después del 09 de marzo de 2018	595 €
MIR (Imprescindible acreditar la condición)	Hasta el 09 de marzo de 2018	260 €
	Después del 09 de marzo de 2018	325 €
Jubilado socio SEMG (Imprescindible acreditar la condición)	Hasta el 09 de marzo de 2018	260 €
	Después del 09 de marzo de 2018	325 €
Médico en desempleo (Imprescindible acreditar la condición)		180 €

PAQUETE DE INSCRIPCIONES

Diferentes opciones	Precios/ Unidad
Opción bronce (30 inscripciones)	460 €
Opción plata (50 inscripciones)	445 €
Opción oro (100 inscripciones)	430 €

Notas:

- La fecha límite para la compra y facturación de paquetes de inscripciones es el 9 de marzo de 2018.
- Las inscripciones podrán ser adjudicadas indistintamente a socios y no socios de SEMG.

HOTELES

Nº	Hoteles	Tipo Hab.	Precios
1	SERCOTEL SOROLLA PALACE (230 MTS)	4* DUI	140,00 €
		DBL	152,00 €
2	MELIÁ VALENCIA (260 MTS)	4* DUI	152,00 €
		DBL	165,00 €
3	ILUNION VALENCIA 4 (800 MTS)	4* DUI	140,00 €
		DBL	155,00 €
4	ILUNION VALENCIA 3 (800 MTS)	3* DUI	122,00 €
		DBL	133,00 €
5	EUROSTARS VALENCIA (800 MTS)	4* DUI	135,00 €
		DBL	145,00 €
6	NH CENTER (3,3 KMS)	4* DUI	112,00 €
		DBL	125,00 €
7	EXPO HOTEL (3,4 KMS)	4* DUI Sup.	86,00 €
		DBL Sup.	98,00 €
		4* DUI	68,00 €
		DBL	80,00 €
8	CONQUERIDOR (4,8 KMS)	4* DUI	133,00 €
		DBL	148,00 €
9	TRYP VALENCIA FERIA (5,2 KMS)	4* DUI	88,00 €
		DBL	100,00 €
10	AYRE HOTEL ASTORIA (5,2 KMS)	4* DUI	153,00 €
		DBL	175,00 €
11	MELIÁ PLAZA (5,4 KMS)	4* DUI	142,00 €
		DBL	156,00 €
12	AC COLÓN (5,4 KMS)	4* DUI	175,00 €
		DBL	192,00 €

Nº	Hoteles	Tipo Hab.	Precios
13	DIMAR (5,4 KMS)	4* DUI	133,00 €
		DBL	148,00 €
14	SERCOTEL ACTEÓN (7,9 KMS)	4* DUI	90,00 €
		DBL	100,00 €
15	NH CIUDAD DE VALENCIA (8,0 KMS)	3* DUI	85,00 €
		DBL	96,00 €
16	NH LAS ARTES (8,5 KMS)	4* DUI	112,00 €
		DBL	125,00 €
17	NH VALENCIA LAS CIENCIAS (8,5 KMS)	3* DUI	85,00 €
		DBL	96,00 €
18	BARCELÓ VALENCIA (8,6 KMS)	4* DUI	157,00 €
			173,00 €

Son tarifas por habitación, alojamiento y desayuno, IVA incluido.

Las condiciones de cancelación:

CONDICIONES RESERVAS INDIVIDUALES

Se dará por reservada la habitación cuando el pago quede acreditado y se enviará automáticamente e-mail con confirmación de la reserva y bono valedero para su estancia en el hotel reservado.

Existiendo un cupo limitado de habitaciones, éstas se irán confirmando por riguroso orden de recepción del pago correspondiente.

Las cancelaciones deben ser solicitadas por escrito y enviadas por e-mail o fax, así como confirmada su recepción.

Se devolverá el 80% hasta el 15 de marzo de 2018.

Se devolverá el 50% desde el 16 de marzo hasta el 10 de abril de 2018.

No habrá devoluciones en fechas posteriores al 10 de Abril de 2018.

Los reembolsos se efectuarán dentro de los 30 días siguientes a la finalización del Congreso.

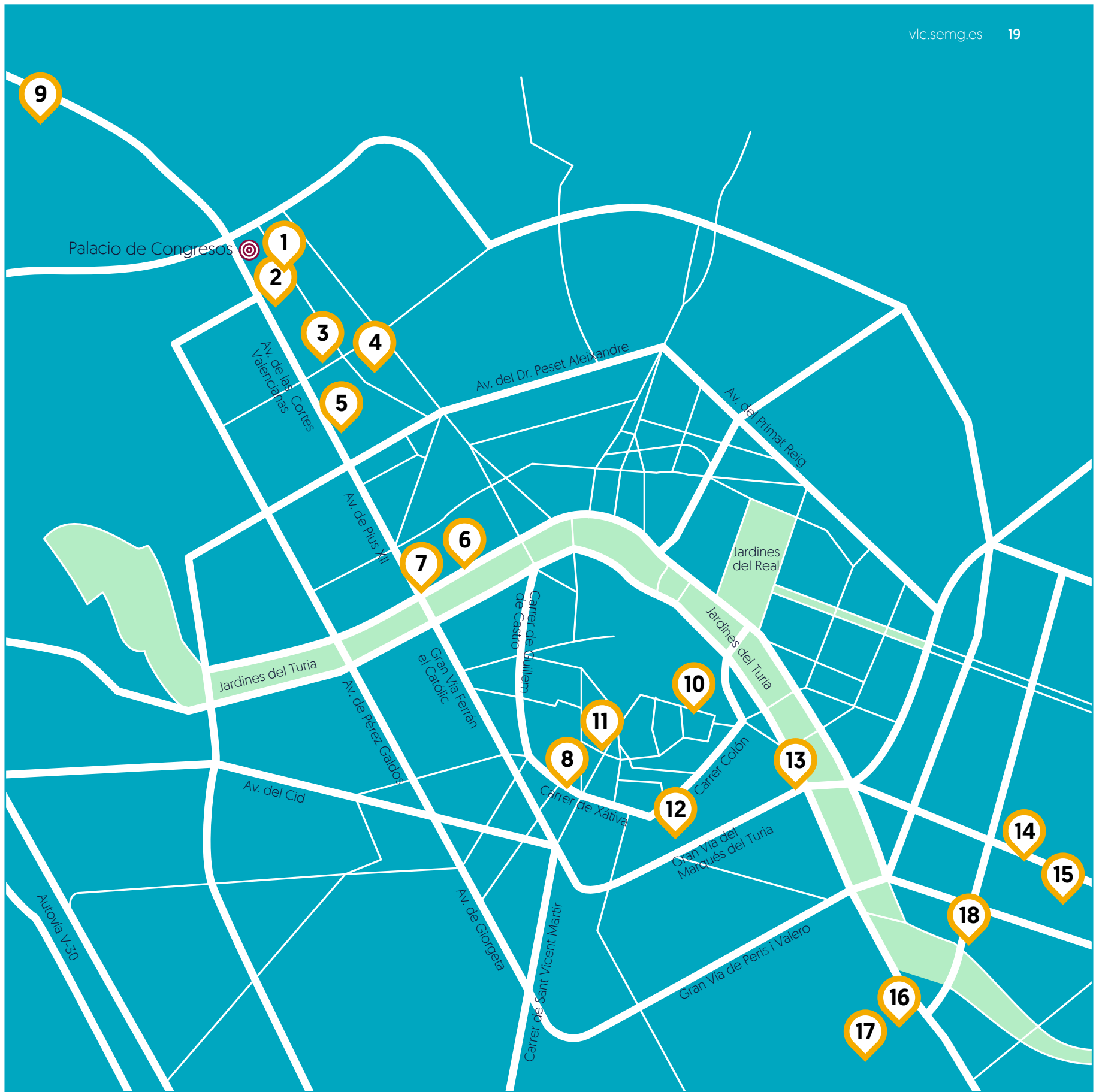



BOLETÍN DE CONTRATACIÓN COMERCIAL

Datos de contacto

Empresa _____ CIF _____
Domicilio _____ Código Postal _____
Población _____ Provincia _____
Teléfonos _____ Fax _____
Email _____
Persona de contacto _____

Coste colaboración

Nº de espacio/s elegido/s _____	Importe total _____	€
Simposio/s _____	Importe total _____	€
Taller/s _____	Importe total _____	€
Mesa/s _____	Importe total _____	€
Innovaciones terapéuticas _____	Importe total _____	€
Otras colaboraciones _____	Importe total _____	€
Notas aclaratorias _____		

- Se le informa que los datos de carácter personal que contiene este documento serán objeto de tratamiento informático e incorporados a ficheros de la Sociedad Española de Médicos Generales y de Familia (SEMG) destinados a su gestión administrativa y contable; además, serán empleados para remitirle información relacionada con los fines y actividades de la SEMG que se considere que puedan ser de su interés o resultarle útiles. Asimismo, se le informa de que podrá ejercer los derechos de acceso, rectificación, cancelación y oposición, en los términos establecidos en las disposiciones vigentes, mediante escrito dirigido al responsable del tratamiento la Sociedad Española de Médicos Generales y de Familia, con domicilio en Paseo Imperial 10-12, 1ª planta – 28005 Madrid. Con la firma de este documento se entiende que usted presta su consentimiento inequívoco al tratamiento de sus datos de carácter personal para las expresadas finalidades y que autoriza a la SEMG a enviarle, por cualquier medio que estime oportuno, la aludida información hasta que, en su caso, dicho consentimiento sea revocado.

Forma de pago

El pago se debe efectuar mediante transferencia a: A día ____ del mes _____ de _____
Nombre: MEDGEN, S.A.
Cuenta bancaria: BANKIA: ES19 2038 1053 9860 00982383

Acepto las condiciones Generales de Contratación especificadas en este dossier.

Expositor: Firma y Sello _____

BOLETÍN DE CONTRATACIÓN COMERCIAL

Formalización de participación para patrocinadores

El Comité Organizador se reserva el derecho de aplazar, cambiar de ubicación o prorrogar el periodo de celebración del Congreso, por razones ajenas a la organización o causa mayor. Estas circunstancias no permitirán a los expositores exigir compensaciones por daños o perjuicios.

La participación en la Exposición Comercial del Congreso supone aceptar las condiciones generales que disponen estos eventos, en especial las del Palacio de Congresos que serán facilitadas por la organización.

En caso de error, sólo serán válidos comprobantes y talones originales, nunca fotocopias.

El expositor se obliga a mantener el stand en condiciones estéticas acordes al entorno y a no exhibir cajas o materiales que desluzcan su presencia en el salón de exposiciones.

En FACTURA se incrementará el IVA vigente.

La reserva y pago implica la aceptación de estas normas.

El pago se debe efectuar a la firma del contrato, mediante transferencia bancaria a nombre de MEDGEN, S.A., al número de cuenta de BANKIA: ES19 2038 1053 9860 00982383

La forma de pago es de 50% a la firma del contrato y 50% antes del 31 de marzo de 2018.

El acuerdo queda formalizado cuando el pago del 50% del coste queda acreditado, el boletín aceptado y emitido el recibo de pago.

Enviar este boletín con todos los datos solicitados a:

MEDGEN, S.A.
Paseo imperial, 10-12. 1ª planta 28005, Madrid
Tel.: +34 91 364 41 20
Fax: +34 91 364 41 21
congresos_sem@semg.es

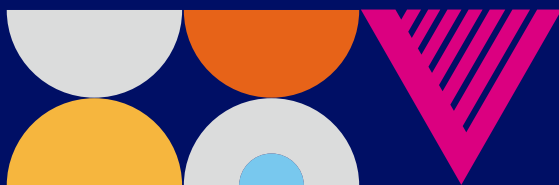

XXV Congreso Nacional de Medicina General y de Familia

Valencia. 31 Mayo -2 Junio de 2018
Palacio de Congresos de Valencia

Organiza

Sociedad Española de Médicos
Generales y de Familia
Paseo Imperial, 10-12. 1ª planta
28005 Madrid
Tel.: +34 91 364 41 20
Fax: +34 91 364 41 21
congresos_semg@semg.es
www.semg.es
vlc.semg.es

Secretaría Técnica

Medgen, S.A.
Paseo Imperial, 10-12. 1ª planta
28005 Madrid
Tel.: +34 91 364 41 20
Fax: +34 91 364 41 21
congresos_semg@semg.es

Agencia de viajes

Viajes Hispania, S.A.
Avda. Maisonnave, 11. 7ª planta
03003 Alicante
Tel.: +34 96 522 83 93
Fax: +34 96 522 98 88
congresos@viajeshispania.es

Sede del Congreso

Palacio de Congresos de Valencia
Avda. Cortes Valencianas, nº 60
46015 Valencia